



ESTIMACIONES AGRÍCOLAS

Informe semanal al

04 de Septiembre de 2014



SUBSECRETARÍA DE AGRICULTURA DIRECCIÓN NACIONAL DE INFORMACIÓN Y MERCADOS

Responsable del presente informe:

Ing. Agr. Juan C. Maceira

Subsecretario de Agricultura

Colaboran en su confección:

Dirección de Información Agropecuaria y Forestal

Oficina de Riesgo Agropecuario



ÍNDICE

- Temperaturas
- Precipitaciones
- Estado de las reservas hídricas
- Estado de los cultivos
- Evolución de la superficie sembrada y cosechada
- Humedad y estado de los cultivos



TEMPERATURAS

En el centro del país las temperaturas mantuvieron valores cercanos a los normales para la época, en tanto que en el norte del país, cuyo y Patagonia, los valores fueron superiores a la media. Las temperaturas más bajas fueron durante la mañana del miércoles 27, con mínimas bajo cero en gran parte de la región pampeana y Patagonia. Las máximas más altas fueron el fin de semana, con valores de 30/37°C en el norte del país y 20/26°C en pampeana.

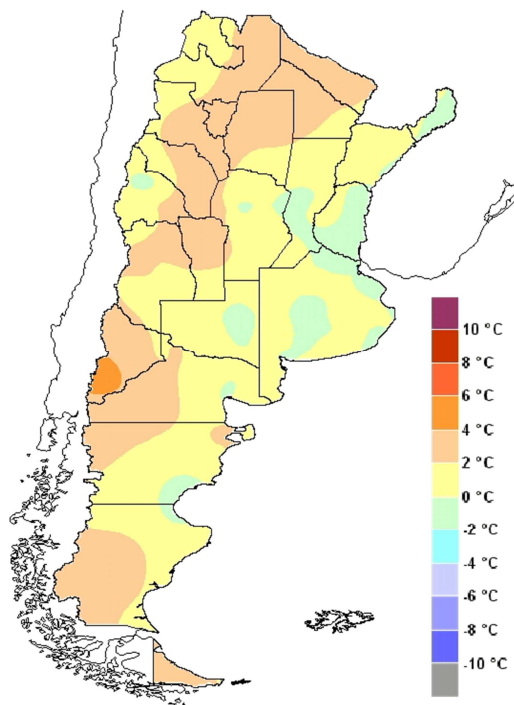

Anomalía de la temperatura media
de la semana

Se pronostica predominio del viento norte en gran parte del centro y norte del país y norte de la Patagonia hasta el viernes inclusive. Por esto las temperaturas serían superiores a lo normal gran parte de la semana, más que nada en el norte argentino. Durante el fin de semana podría llegar aire más fresco que causaría el descenso de las temperaturas al menos en el centro del país. |



PRECIPITACIONES

Luego de las intensas precipitaciones sobre el sur y sudeste bonaerenses de la semana anterior, esta semana no se acumularon más de 10mm, al igual que en el resto de pampeana. En el noreste del país sábado, domingo y lunes se registraron lluvias y tormentas. Sobre Misiones se acumularon entre 20 y 60mm. En Paso de los Libres, Corrientes, se registraron más de 90mm durante el lunes 01 de septiembre. En Formosa fueron inferiores a los 10mm. En Patagonia, el noroeste de esta región tuvo algunas lluvias débiles este fin de semana.

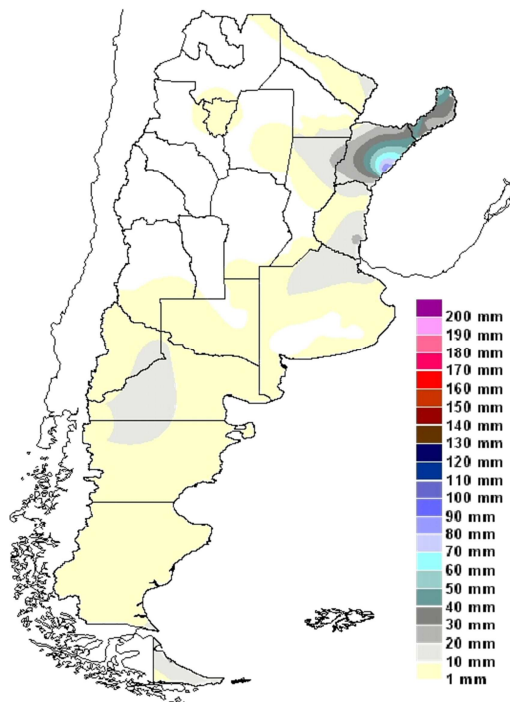

Precipitaciones acumuladas en la semana

Se pronostica tiempo mayormente inestable en casi todo el país. Una sucesión de perturbaciones atmosféricas provocará que se desarrollen a lo largo de la semana precipitaciones, las que serían especialmente abundantes en el noreste y el Litoral del país durante el jueves 4 hasta el domingo 7. También serían importantes en el noroeste, porque todavía se considera que esta zona sigue en su estación seca. Allí se esperan precipitaciones casi toda la semana. En la región pampeana también se esperan precipitaciones, especialmente en el norte y el sur de la región, las más importantes concentradas entre el jueves 4 y el sábado 6. La Patagonia también tendría precipitaciones en el norte de la región (Río Negro y Neuquén) y sobre el sector cordillerano.

ESTADO DE LAS RESERVAS HÍDRICAS

Continúan los excesos en la zona triguera del sur bonaerense, aún cuando durante esta semana las precipitaciones hayan sido prácticamente nulas. En el resto de la región pampeana, especialmente en el centro de Buenos Aires, se mantienen reservas hídricas adecuadas para el desarrollo del cultivo, dando un panorama alentador. Centro y sur de Santa Fe y Entre Ríos tienen reservas hídricas regulares para trigo, y se encuentran a la espera de precipitaciones que mejoren la situación. Córdoba, continúa sufriendo la falta de agua, aunque sus reservas han mejorado levemente. En el resto del país, se mantiene Corrientes con reservas hídricas regulares y/o adecuadas, en tanto que en el norte argentino las reservas son escasas. Sin duda alguna, las temperaturas por encima de lo habitual llevaron a un aumento del consumo y consiguiente disminución del contenido de agua en el suelo.

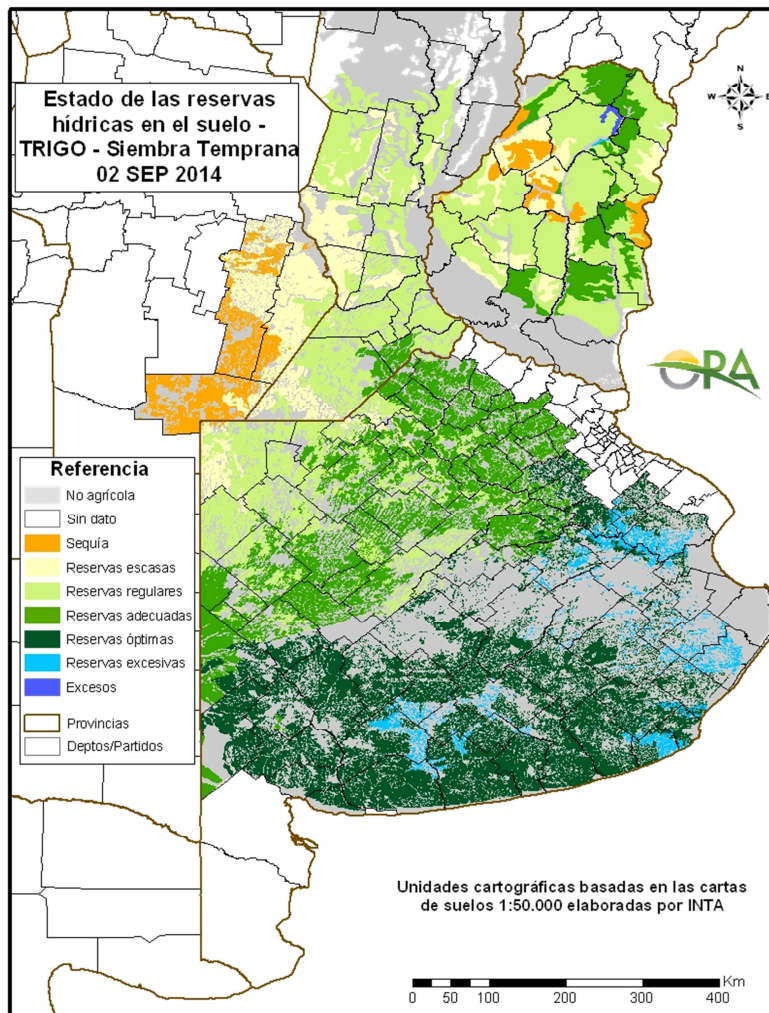

Mapa de reservas hídricas hecho a partir de datos meteorológicos del SMN y del INTA e información de suelos del INTA. Se simula el consumo de una pradera de referencia en región pampeana y campo natural en el resto.



ESTADO DE LOS CULTIVOS

TRIGO. Queda por sembrar alguna superficie en Buenos Aires. Excepto en zonas con problemas hídricos, el desarrollo del cultivo es bueno en esta provincia. En Santa Fe, Córdoba, NOA y NEA, se reporta escasez de humedad edáfica. También afectación por heladas. El 5 % de la superficie aún está en emergencia, 82 % en macollaje. Un 79 % en estado bueno a muy bueno.

MAIZ. Apunto de finalizar la cosecha, resta la trilla de lotes en la zona de Tres Arroyos, en el norte de Santa Fe y en el Chaco.

GIRASOL. Siembras demoradas en el Chaco y centro y norte de Santa Fe, por falta de humedad en el perfil.



EVOLUCIÓN DE LA SUPERFICIE SEMBRADA Y COSECHADA

AVANCE DE LA COSECHA DE MAIZ										
CAMPAÑA: 2013/2014(*)										
DELEGACION		AREA SEMBRADA Has	31/07 %	07/08 %	14/08 %	21/08 %	28/08 %	04/09 %	AREA NO COSECHABLE Has	AREA COSECHADA Has
Bahía Blanca		6.600	40	55	70	100	100	100	2.800	3.800
Bolívar		91.000	85	86	100	100	100	100	10.000	81.000
Bragado		100.200	100	100	100	100	100	100	11.180	89.020
Gral. Madariaga		57.700	79	80	80	92	100	100	16.400	41.300
Junín		90.500	98	100	100	100	100	100	22.600	67.900
Lincoln		195.650	98	98	98	98	99	100	15.180	180.470
La Plata		28.100	97	98	98	98	99	100	7.900	20.200
Pehuajó		280.000	100	100	100	100	100	100	57.850	222.150
Pergamino		63.000	100	100	100	100	100	100	1.400	61.600
Pigüé		60.000	87	100	100	100	100	100	42.000	18.000
Salliqueló		115.000	75	86	94	97	100	100	88.000	27.000
Tandil		164.000	67	82	87	100	100	100	77.000	87.000
Tres Arroyos		116.950	34	53	77	90	90	90	34.800	73.940
25 de Mayo		110.000	93	93	93	97	100	100	40.500	69.500
BUENOS AIRES	13/14	1.478.700	88	92	95	98	99	99	427.610	1.042.880
	12/13	1.606.583	98	99	99	100	100	100	-	-
Laboulaye		373.000	98	99	99	99	99	100	63.000	310.000
Marcos Juárez		210.000	97	98	99	99	99	100	16.300	193.700
Río Cuarto		565.700	89	93	96	100	100	100	10.000	555.700
San Francisco		525.000	78	84	94	99	100	100	49.000	476.000
Villa María		243.800	68	73	84	97	100	100	71.700	172.100
CORDOBA	13/14	1.917.500	86	90	95	99	100	100	210.000	1.707.500
	12/13	1.907.350	99	100	100	100	100	100	-	-
Paraná		88.200	99	99	100	100	100	100	2.300	85.900
Rosario del Tala		180.000	100	100	100	100	100	100	7.040	172.960
ENTRE RIOS	13/14	268.200	100	100	100	100	100	100	9.340	258.860
	12/13	248.500	100	100	100	100	100	100	-	-
General Pico		314.000	97	100	100	100	100	100	190.100	123.900
Santa Rosa		109.000	89	100	100	100	100	100	95.000	14.000
LA PAMPA	13/14	423.000	97	100	100	100	100	100	285.100	137.900
	12/13	271.500	99	100	100	100	100	100	-	-
Avellaneda		68.700	28	37	47	67	89	94	7.000	58.280
Cañada de Gómez		168.385	93	94	95	100	100	100	-	168.390
Casilda		90.400	92	94	98	99	100	100	-	90.400
Rafaela		118.000	88	94	97	100	100	100	44.500	73.500
Venado Tuerto		96.250	91	91	98	98	100	100	11.250	85.000
SANTA FE	13/14	541.735	83	86	90	95	99	99	62.750	475.570
	12/13	699.200	94	95	97	100	100	100	-	-
CATAMARCA		2.600	-	-	96	97	97	100	730	1.870
CORRIENTES		12.800	40	45	50	65	72	100	-	12.800
CHACO		213.500	39	42	58	70	75	99	19.500	192.060
FORMOSA		8.000	40	43	49	55	65	100	-	8.000
JUJUY		4.510	62	67	68	88	96	100	1.000	3.510
LA RIOJA		-	-	-	-	-	-	-	-	-
MISIONES		30.820	100	100	100	100	100	100	820	30.000
SALTA		181.045	50	60	70	85	95	100	14.000	167.050
SAN LUIS		210.000	97	97	99	100	100	100	57.000	153.000
SANTIAGO DEL ESTERO		775.000	40	43	68	100	100	100	115.000	660.000
TUCUMAN		56.000	62	67	88	97	100	100	3.840	52.160
TOTAL PAIS	13/14	6.123.410	78	81	89	97	98	99	1.206.690	4.903.160
	12/13	6.133.378	97	98	99	100	100	100	-	-
(*) Cifras Provisorias Las AREAS están expresadas en hectáreas. ESTIMACIONES AGRICOLAS M.A.G. y P.										

AVANCE DE LA COSECHA DE SORGO										
CAMPAÑA: 2013/2014(*)										
DELEGACION		AREA SEMBRADA Has	31/07 %	07/08 %	14/08 %	21/08 %	28/08 %	04/09 %	AREA PERDIDA Has	AREA COSECHADA Has
Bahía Blanca		1.000	-	-	-	-	-	100	500	500
Bolívar		3.000	12	15	99	99	99	100	-	3.000
Bragado		11.600	88	98	98	99	99	100	5.360	6.240
General Madariaga		-	-	-	-	-	-	-	-	-
Junín		8.400	97	100	100	100	100	100	2.700	5.700
La Plata		5.850	74	80	90	100	100	100	2.650	3.200
Lincoln		9.800	97	97	98	100	100	100	5.600	4.200
Pehuajó		3.970	100	100	100	100	100	100	1.070	2.900
Pergamino		11.050	100	100	100	100	100	100	-	11.050
Pigüé		20.000	87	100	100	100	100	100	13.000	7.000
Salliqueló		40.000	87	100	100	100	100	100	27.500	12.500
Tandil		-	-	-	-	-	-	-	-	-
Tres Arroyos		-	-	-	-	-	-	-	-	-
25 de Mayo		14.500	80	80	80	100	100	100	-	14.500
BUENOS AIRES	13/14	129.170	85	90	94	99	99	100	58.380	70.790
	12/13	143.790	93	99	100	100	100	100	-	-
Laboulaye		53.000	95	100	100	100	100	100	2.000	51.000
Marcos Juárez		18.500	99	100	100	100	100	100	8.100	10.400
Río Cuarto		65.500	100	100	100	100	100	100	-	65.500
San Francisco		94.500	100	100	100	100	100	100	33.000	61.500
Villa María		77.300	100	100	100	100	100	100	300	77.000
CORDOBA	13/14	308.800	99	100	100	100	100	100	43.400	265.400
	12/13	262.300	100	100	100	100	100	100	-	-
Paraná		58.000	100	100	100	100	100	100	-	58.000
Rosario del Tala		65.000	100	100	100	100	100	100	8.000	57.000
ENTRE RIOS	13/14	123.000	100	100	100	100	100	100	8.000	115.000
	12/13	136.500	100	100	100	100	100	100	-	-
General Pico		6.300	93	100	100	100	100	100	200	6.100
Santa Rosa		61.000	80	100	100	100	100	100	34.500	26.500
LA PAMPA	13/14	67.300	82	100	100	100	100	100	34.700	32.600
	12/13	85.900	100	100	100	100	100	100	-	-
Avellaneda		74.000	94	97	99	100	100	100	10.000	64.000
Cañada de Gómez		20.000	100	100	100	100	100	100	-	20.000
Casilda		7.100	100	100	100	100	100	100	-	7.100
Rafaela		69.000	100	100	100	100	100	100	29.000	40.000
Venado Tuerto		3.500	100	100	100	100	100	100	-	3.500
SANTA FE	13/14	173.600	97	99	100	100	100	100	39.000	134.600
	12/13	186.700	99	100	100	100	100	100	-	-
CATAMARCA		-	-	-	-	-	-	-	-	-
CORRIENTES		-	-	-	-	-	-	-	-	-
Pcia. R. S. PEÑA (Chaco)		88.000	84	84	99	99	99	100	18.430	69.570
CHARATA (Chaco)		57.500	94	94	95	95	95	100	7.050	50.450
FORMOSA		-	-	-	-	-	-	-	-	-
JUJUY		-	-	-	-	-	-	-	-	-
MISIONES		-	-	-	-	-	-	-	-	-
SALTA		-	-	-	-	-	-	-	-	-
SAN LUIS		38.000	100	100	100	100	100	100	7.500	30.500
SANTIAGO DEL ESTERO		26.100	98	100	100	100	100	100	4.600	21.500
QUIMILI (Sgo. Del Estero)		80.000	49	59	71	83	87	95	-	76.000
TUCUMAN		4.450	100	100	100	100	100	100	2.000	2.450
TOTAL PAIS	13/14	1.095.920	91	94	96	98	98	99	223.060	868.860
	12/13	1.157.963	96	99	100	100	100	100	-	-

(*) Cifras Provisorias
Las AREAS están expresadas en hectáreas.
ESTIMACIONES AGRICOLAS
M.A.G. y P.

AVANCE DE LA SIEMBRA DE TRIGO									
CAMPAÑA: 2014/2015(*)									
DELEGACION		AREA A SEMBRAR Has	31/07 %	07/08 %	14/08 %	21/08 %	28/08 %	04/09 %	AREA SEMBRADA Has
Bahía Blanca	T. Pan	102.000	91	95	98	98	98	98	99.960
	T. Fideos		-	-	-	-	-	-	-
Bolívar	T. Pan	56.500	75	100	100	100	100	100	56.500
	T. Fideos	3.000	100	100	100	100	100	100	3.000
Bragado		50.500	50	100	100	100	100	100	50.500
General Madariaga		26.600	65	65	80	82	96	100	26.600
Junín		81.700	90	100	100	100	100	100	81.700
La Plata		25.450	22	32	50	85	100	100	25.450
Lincoln		80.000	96	100	100	100	100	100	80.000
Pehuajó	T. Pan	52.400	100	100	100	100	100	100	52.400
	T. Fideos	3.000	100	100	100	100	100	100	3.000
Pergamino		48.500	100	100	100	100	100	100	48.500
Pigüé	T. Pan	380.000	88	96	99	100	100	100	380.000
	T. Fideos	6.000	97	100	100	100	100	100	6.000
Salliqueló	T. Pan	180.000	95	100	100	100	100	100	180.000
	T. Fideos	2.100	100	100	100	100	100	100	2.100
Tandil	T. Pan	285.000	14	21	35	87	87	87	247.950
	T. Fideos	5.000	-	-	-	39	39	39	1.950
T.Arroyos	T. Pan	447.300	52	66	95	100	100	100	447.300
	T. Fideos	23.300	-	-	96	100	100	100	23.300
25 de Mayo		60.000	56	100	100	100	100	100	60.000
BUENOS AIRES	14/15	1.918.350	66	76	88	97	98	98	1.876.210
	13/14	1.638.495	86	95	98	99	100	100	-
Laboulaye		150.000	96	100	100	100	100	100	150.000
M. Juárez		119.200	100	100	100	100	100	100	119.200
Río Cuarto		96.840	100	100	100	100	100	100	96.840
S. Francisco		350.000	100	100	100	100	100	100	350.000
Villa María		220.000	100	100	100	100	100	100	220.000
CORDOBA	14/15	936.040	99	100	100	100	100	100	936.040
	13/14	724.830	98	99	100	100	100	100	-
Paraná		140.000	95	100	100	100	100	100	140.000
R. del Tala		183.000	90	98	100	100	100	100	183.000
ENTRE RIOS	14/15	323.000	92	99	100	100	100	100	323.000
	13/14	284.940	100	100	100	100	100	100	-
General Pico		120.000	100	100	100	100	100	100	120.000
Santa Rosa		110.000	90	100	100	100	100	100	110.000
LA PAMPA	14/15	230.000	95	100	100	100	100	100	230.000
	13/14	196.500	80	84	99	100	100	100	-
Avellaneda		87.900	100	100	100	100	100	100	87.900
C. de Gómez		223.900	100	100	100	100	100	100	223.900
Casilda		104.000	100	100	100	100	100	100	104.000
Rafaela		231.200	100	100	100	100	100	100	231.200
V. Tuerto		88.000	100	100	100	100	100	100	88.000
SANTA FE	14/15	735.000	100	100	100	100	100	100	735.000
	13/14	643.950	100	100	100	100	100	100	-
CATAMARCA		1.700	100	100	100	100	100	100	1.700
CORRIENTES		-	-	-	-	-	-	-	-
Pcia. R. S. Peña (CHACO)		30.000	100	100	100	100	100	100	30.000
Charata (CHACO)		45.000	100	100	100	100	100	100	45.000
FORMOSA		-	-	-	-	-	-	-	-
JUJUY		2.835	100	100	100	100	100	100	2.840
MISIONES		-	-	-	-	-	-	-	-
SALTA		62.915	100	100	100	100	100	100	62.920
SAN LUIS	T. Pan	4.500	100	100	100	100	100	100	4.500
	T. Fideos	500	100	100	100	100	100	100	500
S. ESTERO		71.000	100	100	100	100	100	100	71.000
Quimilí (S. ESTERO)		90.000	90	90	100	100	100	100	90.000
TUCUMAN	T. Pan	60.000	100	100	100	100	100	100	60.000
	T. Fideos	5.000	100	100	100	100	100	100	5.000
TOTAL PAIS	14/15	4.515.840	84	90	95	99	99	99	4.473.710
	13/14	3.648.070	92	96	99	100	100	100	-

(*) Cifras Provisorias
Las AREAS están expresadas en hectáreas.
ESTIMACIONES AGRICOLAS
M. A. G. y P.

HUMEDAD Y ESTADO DE LOS CULTIVOS

Desde el 29/08/14 hasta el 04/08/14

PROVINCIA	DELEGACION	TRIGO (pan)								Humedad	
		Estadio Fenológico (*)				Estado General					
		E	C	F	L	M	MB	B	R		M
BUENOS AIRES	BAHIA BLANCA	-	100	-	-	-	77	23	-	-	A
	BOLIVAR	-	100	-	-	-	-	100	-	-	E/A
	BRAGADO	-	100	-	-	-	-	100	-	-	A
	GENERAL MADARIAGA	4	96	-	-	-	-	83	17	-	E/R
	JUNIN	-	100	-	-	-	-	100	-	-	A
	LA PLATA	5	95	-	-	-	-	100	-	-	E/A
	LINCOLN	-	100	-	-	-	-	100	-	-	A
	PEHUAJO	-	100	-	-	-	37	66	-	-	A
	PERGAMINO	-	100	-	-	-	-	80	17	4	A
	PIGUE	-	100	-	-	-	-	100	-	-	A
	SALLIQUELO	-	50	-	-	-	-	100	-	-	A
	TANDIL	-	100	-	-	-	-	100	-	-	E
	TRES ARROYOS	-	100	-	-	-	-	90	10	-	E
25 DE MAYO	-	100	-	-	-	-	47	53	-	I	
CORDOBA	LABOULAYE	-	100	-	-	-	-	90	10	-	A/R
	MARCOS JUAREZ	-	100	-	-	-	-	95	5	-	A/R
	RIO CUARTO	-	100	-	-	-	43	57	-	-	A
	SAN FRANCISCO	-	97	-	-	-	-	100	-	-	R/PS
	VILLA MARIA	-	100	-	-	-	-	67	33	-	A/R
ENTRE RIOS	PARANA	-	100	-	-	-	43	57	-	-	A
	ROSARIO DEL TALA	-	100	-	-	-	31	56	9	4	A/R
LA PAMPA	GENERAL PICO	-	100	-	-	-	-	100	-	-	R/A
	SANTA ROSA	-	100	-	-	-	-	100	-	-	A
SANTA FE	AVELLANEDA	-	72	23	5	-	-	92	8	-	A/R
	CASILDA	-	100	-	-	-	-	100	-	-	A
	CANADA de GOMEZ	-	100	-	-	-	74	26	-	-	A/R
	RAFAELA	-	100	-	-	-	-	100	-	-	A/R/PS
	VENADO TUERTO	-	100	-	-	-	-	100	-	-	A
CATAMARCA	CATAMARCA	-	48	52	-	-	-	87	13	-	A/R
CORRIENTES	CORRIENTES	-	-	-	-	-	-	-	-	-	-
CHACO	CHARATA	-	41	59	-	-	35	31	24	10	R/PS
	Pcia. ROQUE SAENZ PENA	-	38	62	-	-	50	50	-	-	R/PS
FORMOSA	FORMOSA	-	-	-	-	-	-	-	-	-	-
JUJUY	JUJUY	-	100	-	-	-	-	100	-	-	A
MISIONES	POSADAS	-	-	-	-	-	-	-	-	-	-
SALTA	SALTA	-	100	-	-	-	-	100	-	-	A
SAN LUIS	SAN LUIS	-	100	-	-	-	-	100	-	-	A
SANTIAGO DEL ESTERO	QUIMILI	-	100	-	-	-	-	100	-	-	A/R
	SANTIAGO DEL ESTERO	-	95	5	-	-	-	100	-	-	A/R
TUCUMAN	TUCUMAN	-	55	45	-	-	-	100	-	-	R

Las cifras expresan porcentaje de la superficie del área sembrada.

Estado general: MB: Muy Bueno, B: Bueno, R: Regular, M: Malo.

Humedad: A: Adecuada, R: Regular, E: Exceso, I: Inundación, PS: Principio de Sequía, S: Sequía.

Estadio Fenológico: E: Emergencia; C: Crecimiento; F: Floración; L: Llenado; M: Madurez

(*) La sumatoria puede ser inferior a 100, correspondiendo la diferencia a siembras aún sin emerger.

Más información <http://dev.siaa.gov.ar/informes>